

B. Gemeindedaten und Statistiken

1. Einwohnerzahlen

Quelle: Statistisches Landesamt

Nach Volkszählung	06.06.1961	2.630 Einwohner
Nach Volkszählung	27.05.1970	2.923 Einwohner
Nach Volkszählung	25.05.1987	2.450 Einwohner
Nach der Fortschreibung	30.06.1988	2.423 Einwohner
Nach der Fortschreibung	30.06.1989	2.426 Einwohner
Nach der Fortschreibung	30.06.1990	2.577 Einwohner
Nach der Fortschreibung	30.06.1991	2.513 Einwohner
Nach der Fortschreibung	30.06.1992	2.487 Einwohner
Nach der Fortschreibung	30.06.1993	2.515 Einwohner
Nach der Fortschreibung	30.06.1994	2.459 Einwohner
Nach der Fortschreibung	30.06.1995	2.422 Einwohner
Nach der Fortschreibung	30.06.1996	2.451 Einwohner
Nach der Fortschreibung	30.06.1997	2.437 Einwohner
Nach der Fortschreibung	30.06.1998	2.405 Einwohner
Nach der Fortschreibung	30.06.1999	2.370 Einwohner
Nach der Fortschreibung	30.06.2000	2.357 Einwohner
Nach der Fortschreibung	30.06.2001	2.355 Einwohner
Nach der Fortschreibung	30.06.2002	2.341 Einwohner
Nach der Fortschreibung	30.06.2003	2.339 Einwohner
Nach der Fortschreibung	30.06.2004	2.363 Einwohner
Nach der Fortschreibung	30.06.2005	2.352 Einwohner
Nach der Fortschreibung	30.06.2006	2.310 Einwohner
Nach der Fortschreibung	30.06.2007	2.300 Einwohner
Nach der Fortschreibung	30.06.2008	2.272 Einwohner
Nach der Fortschreibung	30.06.2009	2.252 Einwohner
Nach der Fortschreibung	30.06.2010	2.220 Einwohner
Nach der Fortschreibung	30.06.2011	2.245 Einwohner
Nach der Fortschreibung	30.06.2012	2.242 Einwohner
Nach der Fortschreibung	30.06.2013	2.183 Einwohner
Nach der Fortschreibung	30.06.2014	2.147 Einwohner
Nach der Fortschreibung	30.06.2015	2.139 Einwohner

2. Einwohnerzahlen, graphisch

Quelle: Statistisches Landesamt

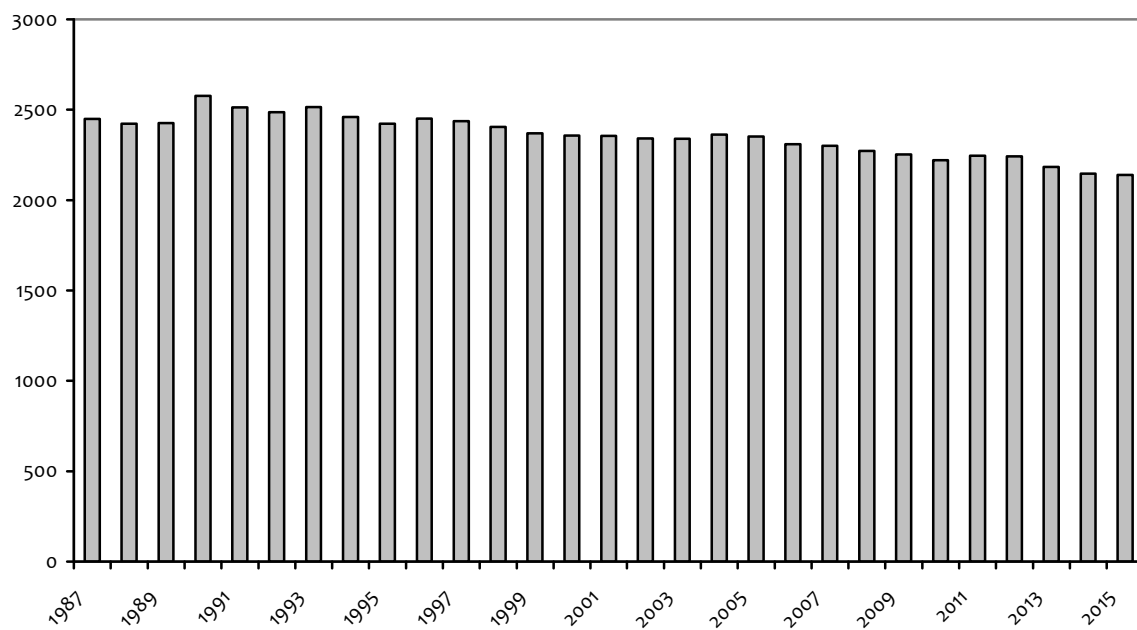

3. Einwohnerzahlen, demographisch

Quelle: Statistisches Landesamt

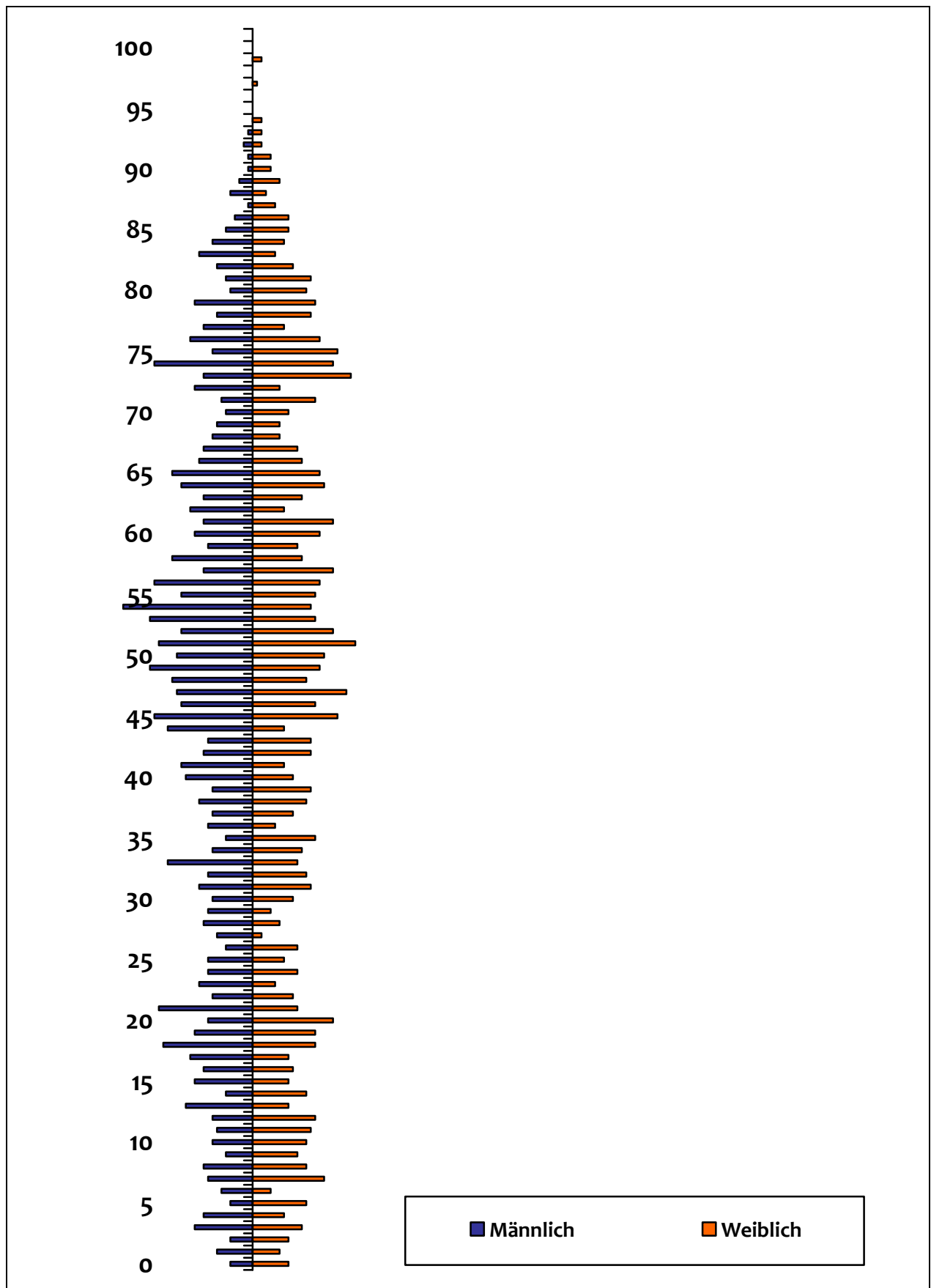

4. Gesamtfläche Gemeindegebiet

Bad Rippoldsau	34.973.218 m ²
Schapbach	38.165.425 m ²
Gesamt	73.138.643 m ²

5. Mitglieder Gemeinderat und Ausschüsse

Quelle: Ergebnis Kommunalwahl 25.05.12014

Gemeinderat

CDU Fraktion

Beate Belz, Ulrich Krauth, Ronald Fischer, Markus Hermann, Kurt Schmieder, Frank Weis

FWV Fraktion

Roland Weis, Franz Günter, Ramon Kara, Sven Markmann

Technischer Ausschuss

CDU Fraktion

Kurt Schmieder, Markus Hermann, Ulrich Krauth

FWV Fraktion

Roland Weis, Sven Markmann

Abwasserzweckverband Hausach-Hornberg

CDU Fraktion

Kurt Schmieder

FWV Fraktion

Franz Günter

Ausschuss der vereinbarten Verwaltungsgemeinschaft Freudenstadt-Seewald/Besenfeld-Bad Rippoldsau-Schapbach

Fraktion FWV

Ramon Kara

Ausschuss für Tourismus

Im Aufbau

Gutachterausschuss

Quelle: Beschluss GR vom 05.08.2014

Manfred <u>Harter</u> ,	Vorsitzender
Alfred <u>Weis</u> ,	Stellv. Vorsitzender
Franz <u>Armbruster</u> ,	Beisitzer
Alfred <u>Maier</u> ,	Beisitzer
Ramon Kara	Beisitzer
Klemens <u>Walter</u> ,	Geschäftsstelle

6. Verwaltungsorganisation

Quelle: Verwaltungsgliederungsplan 2016

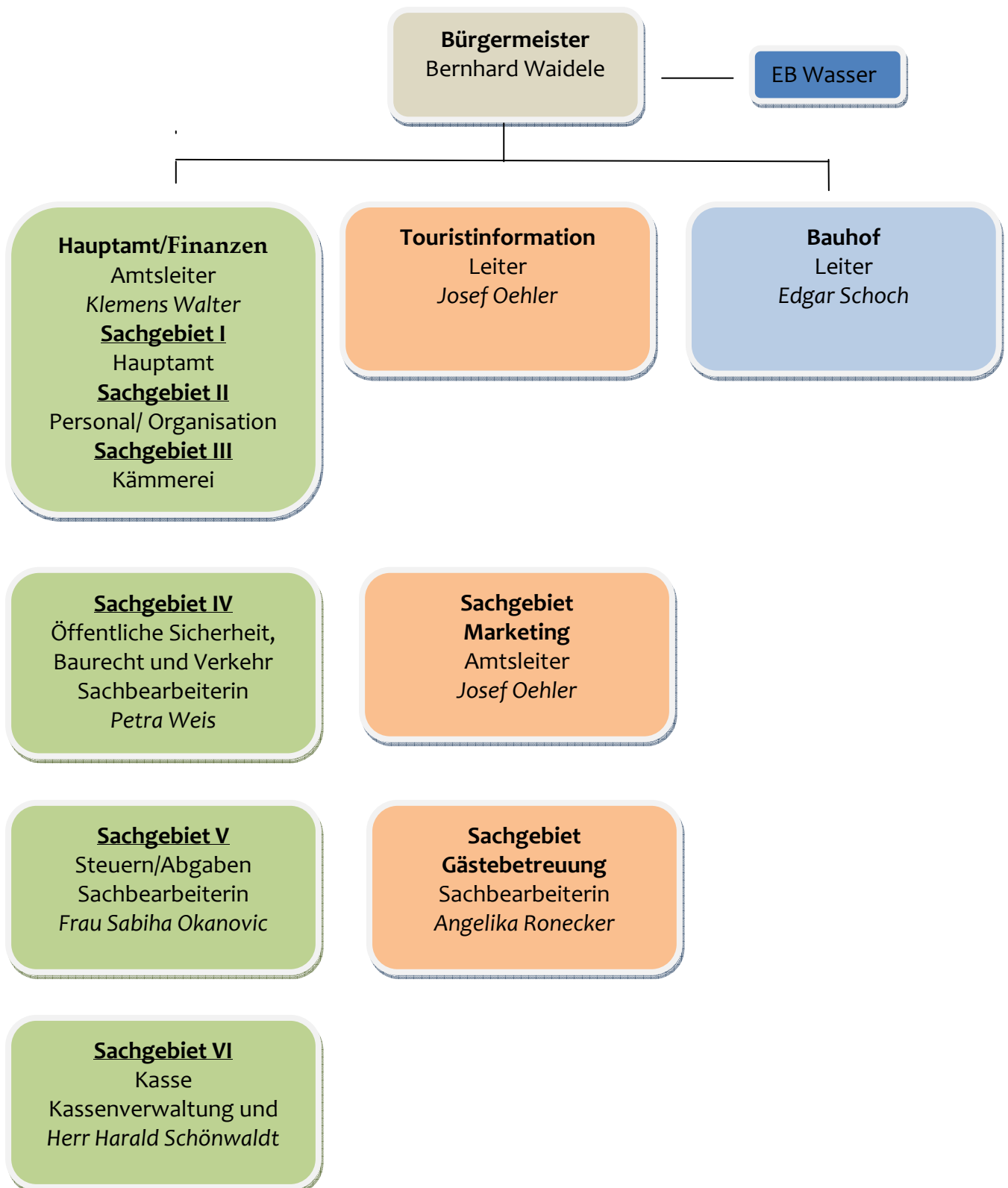

7. Kennzahlen

a. Verschuldung

Entwicklung der Verschuldung (ohne Eigenbetriebs Wasserversorgung):

Quelle: Rechnungsabschlüsse

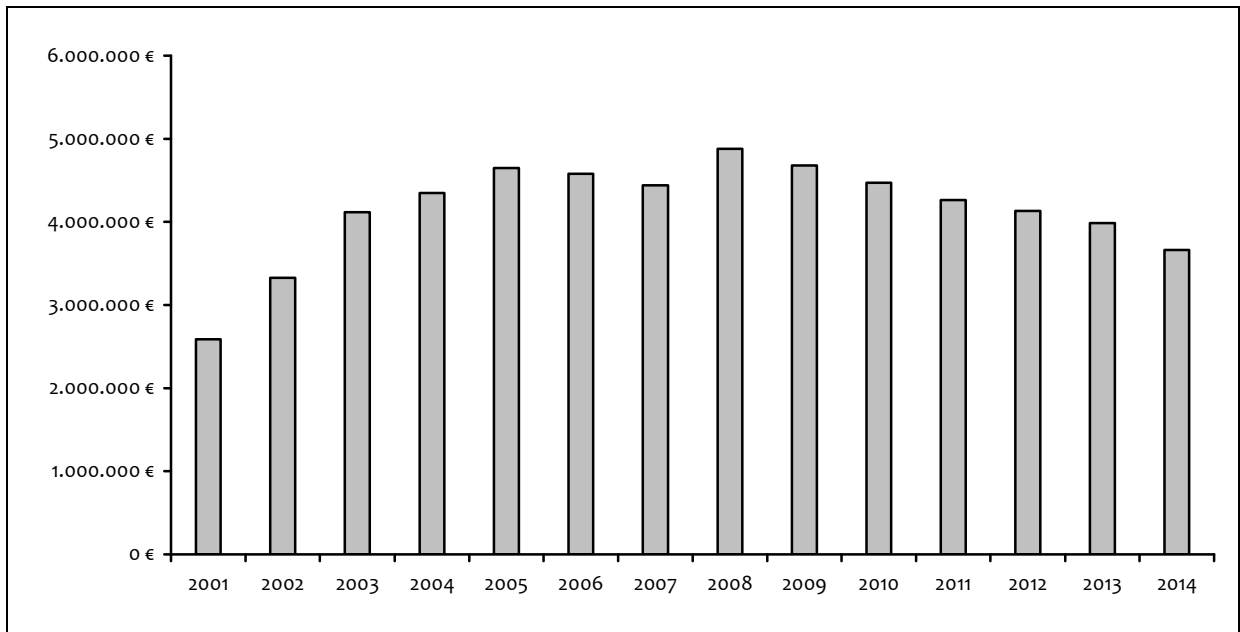

b. Verschuldung/Einwohner

Entwicklung der Verschuldung pro Einwohner (ohne Eigenbetrieb Wasserversorgung)

Quelle: Rechnungsabschlüsse

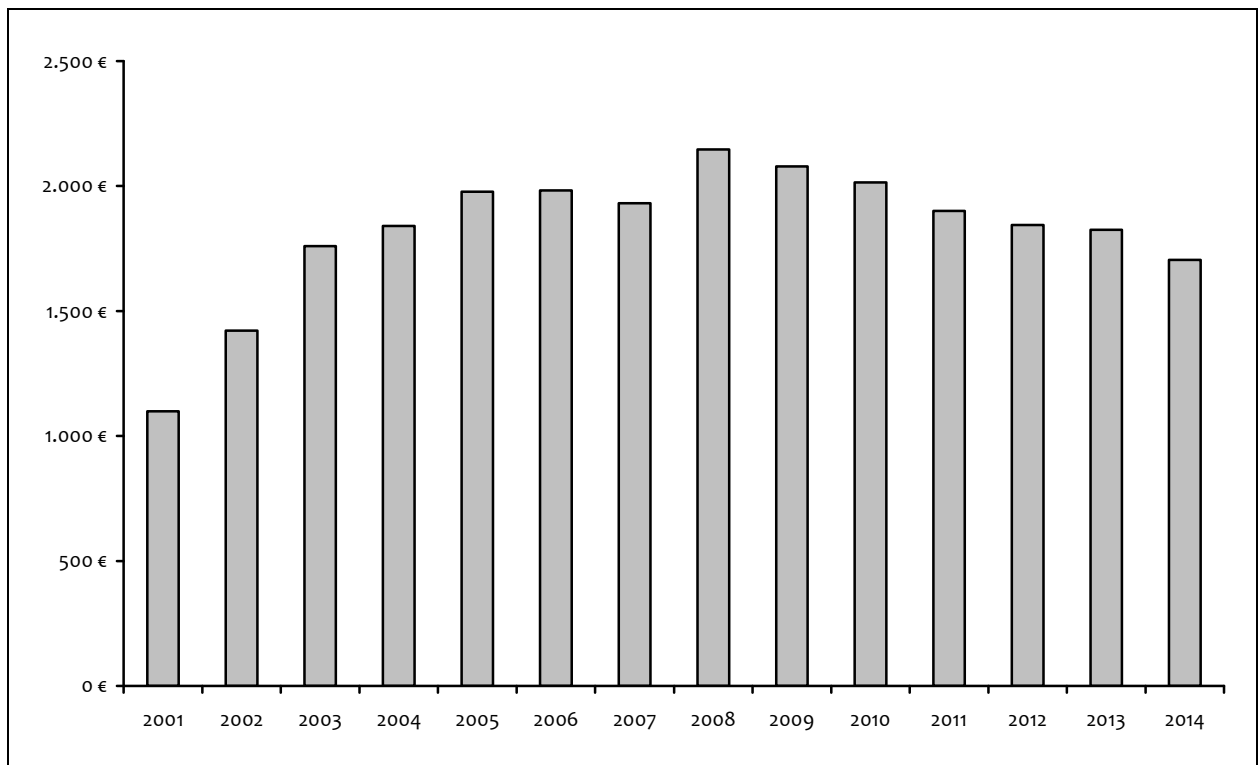

c. Kreditzinsen

Entwicklung des Kreditzinsenzahlungen (ohne Eigenbetrieb Wasserversorgung)

Quelle: Rechnungsabschlüsse

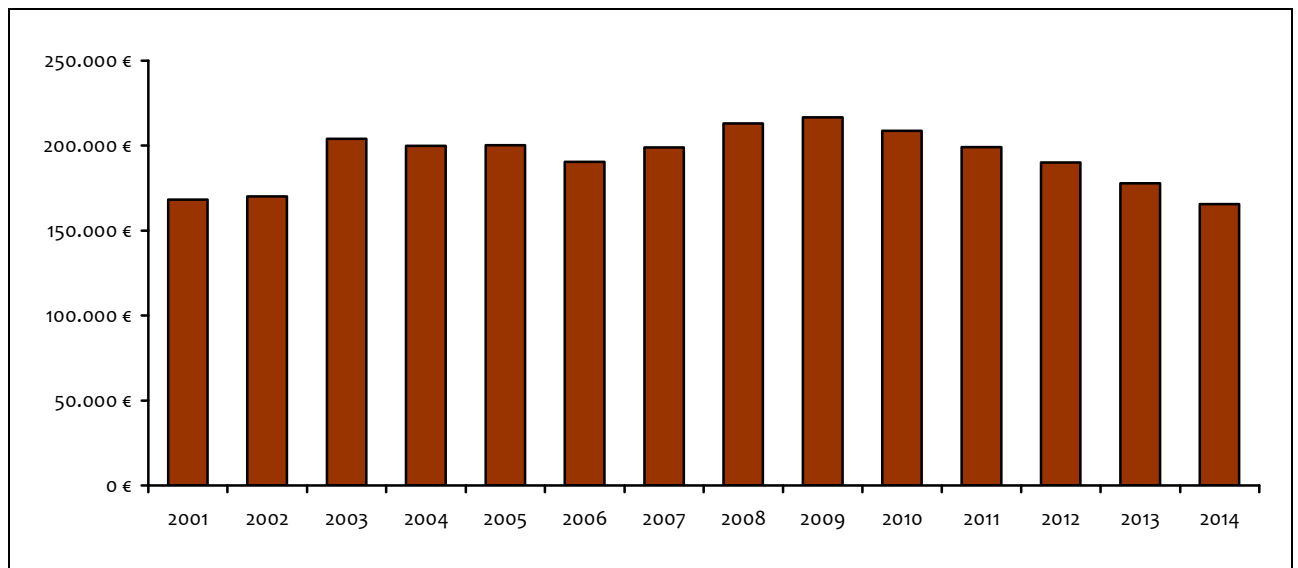

d. Kredittilgung

Entwicklung der ordentlichen Kredittilgungszahlungen (ohne Eigenbetrieb Wasserversorgung)

Quelle: Rechnungsabschlüsse

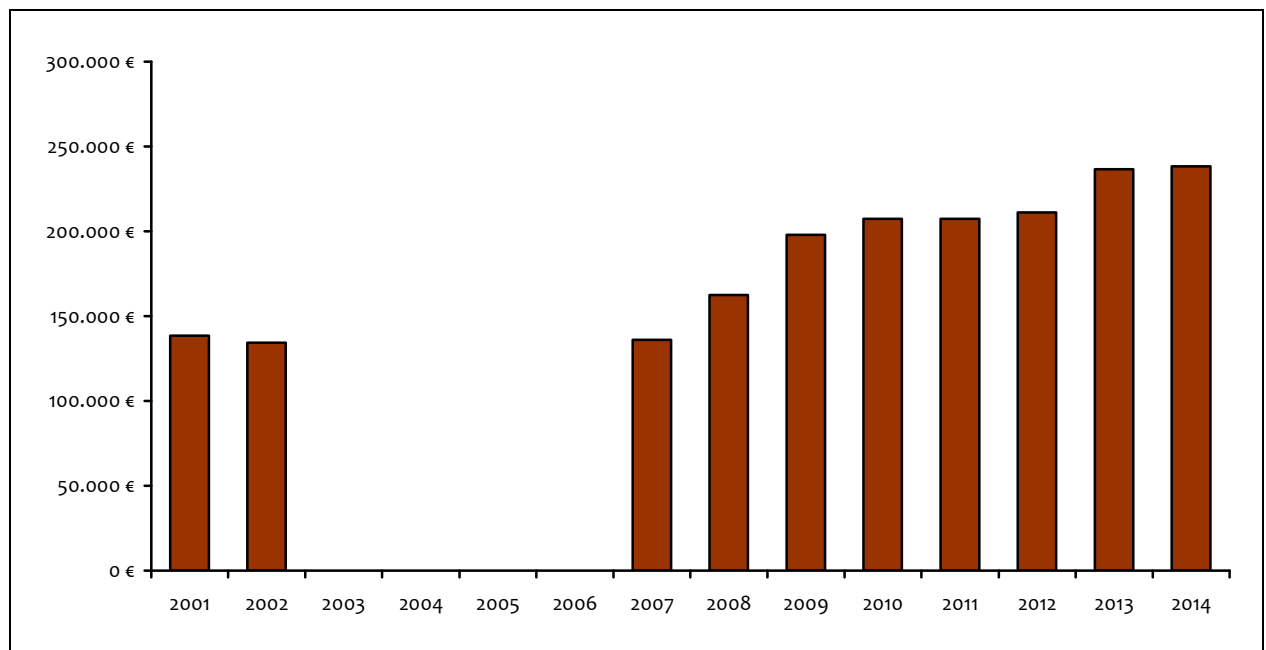

Anmerkung: Die Jahre 1998,2003,2004,2005,2006 sind Tilgungsaussetzungen vorgenommen wurden.

e. Gewerbesteuer

Einnahmen der Steuern der Gewerbebetriebe unabhängig von der Höhe des Hebesatzes.

Quelle: Rechnungsabschlüsse

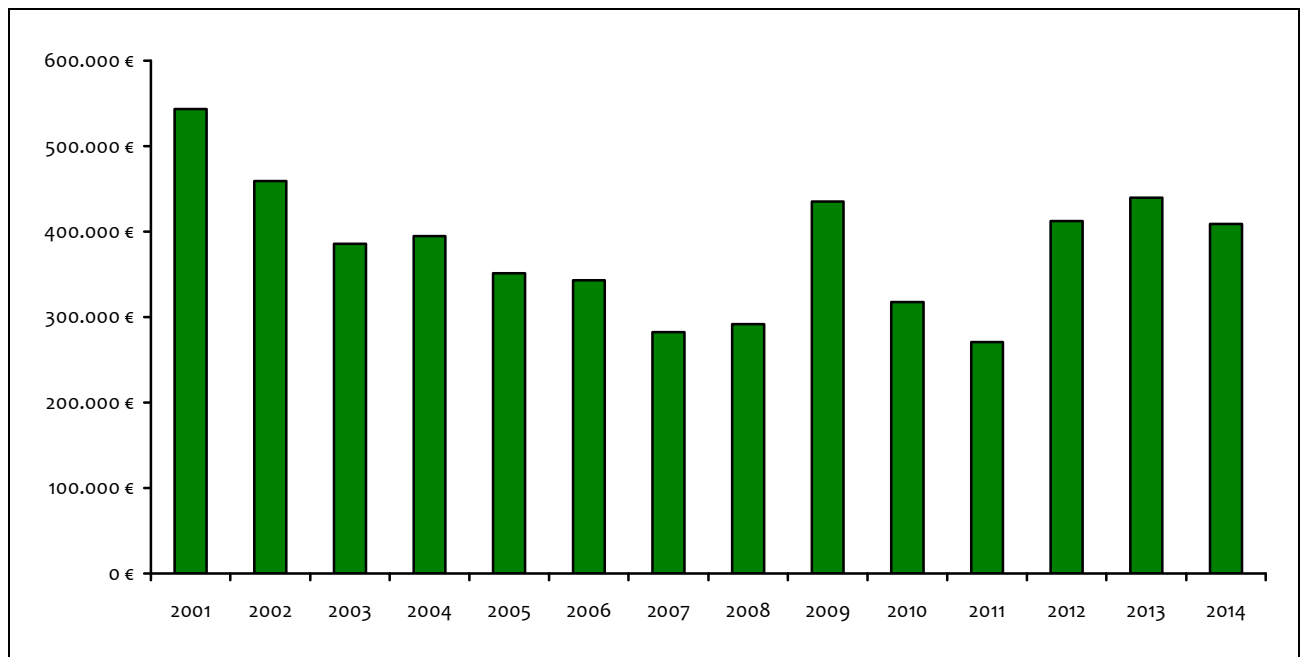

f. Kurtaxe

Einnahmen aus der Kurtaxe ohne Fremdenverkehrsbeitrag, unabhängig der Höhe des Kurtaxesatzes.

Quelle: Rechnungsabschlüsse

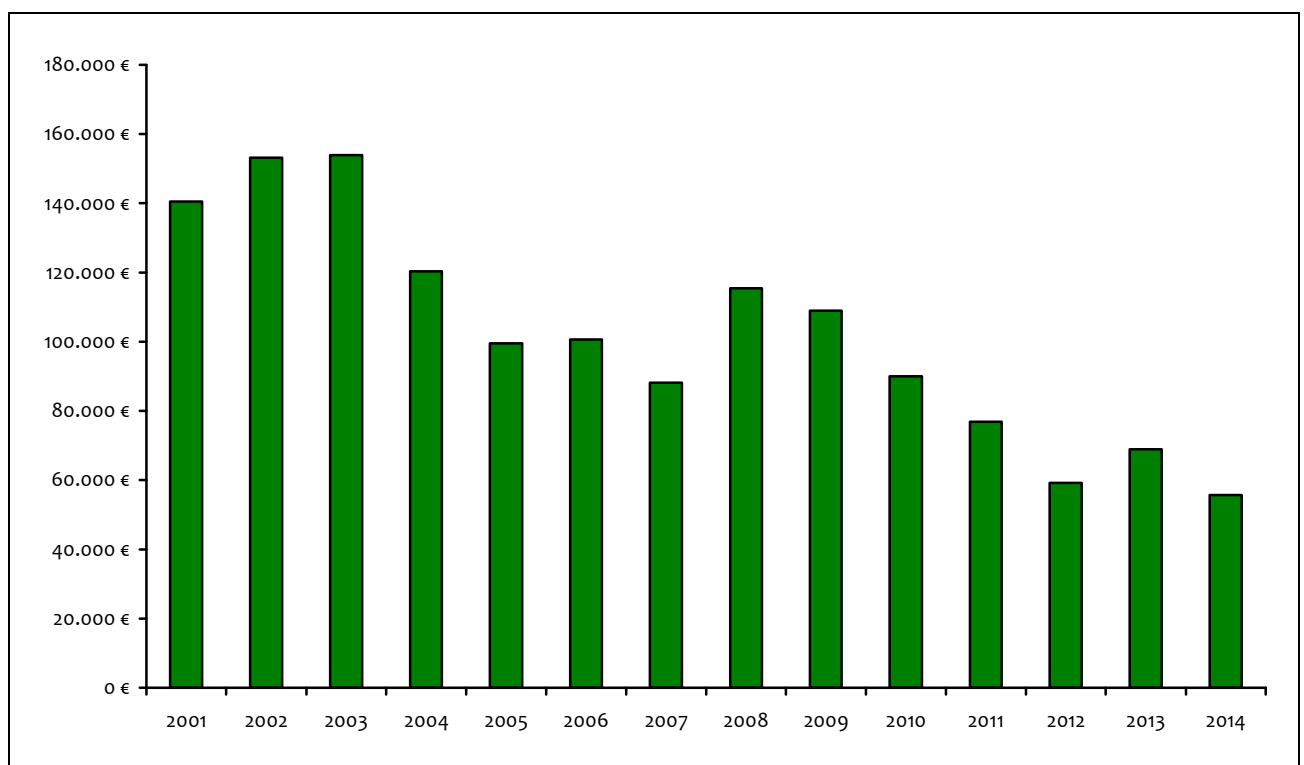

g. Grundsteuer A

Einnahmen von Grundsteuer A unabhängig von der Höhe des Hebesatzes.

Quelle: Rechnungsabschlüsse

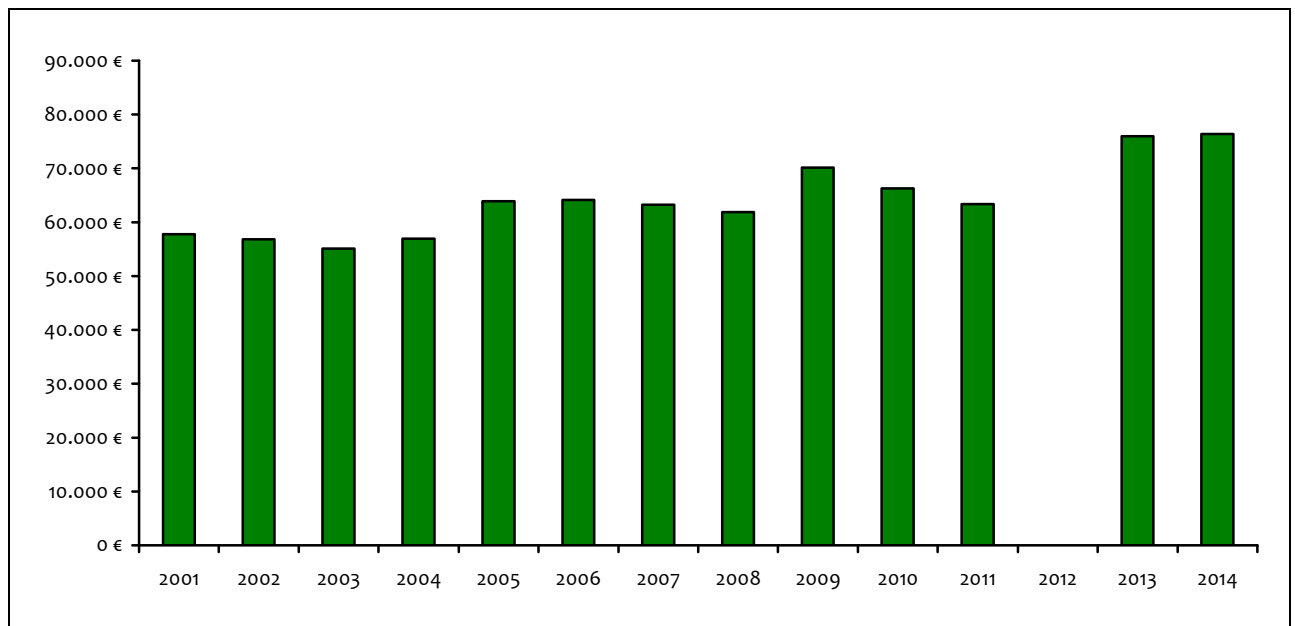

Anmerkung: Das Jahr 2012 ist nicht repräsentativ, da Einmalzahlungen bei Grundsteuer A und B eingegangen sind.

h. Grundsteuer B

Einnahmen von Grundsteuer B unabhängig von der Höhe des Hebesatzes.

Quelle: Rechnungsabschlüsse

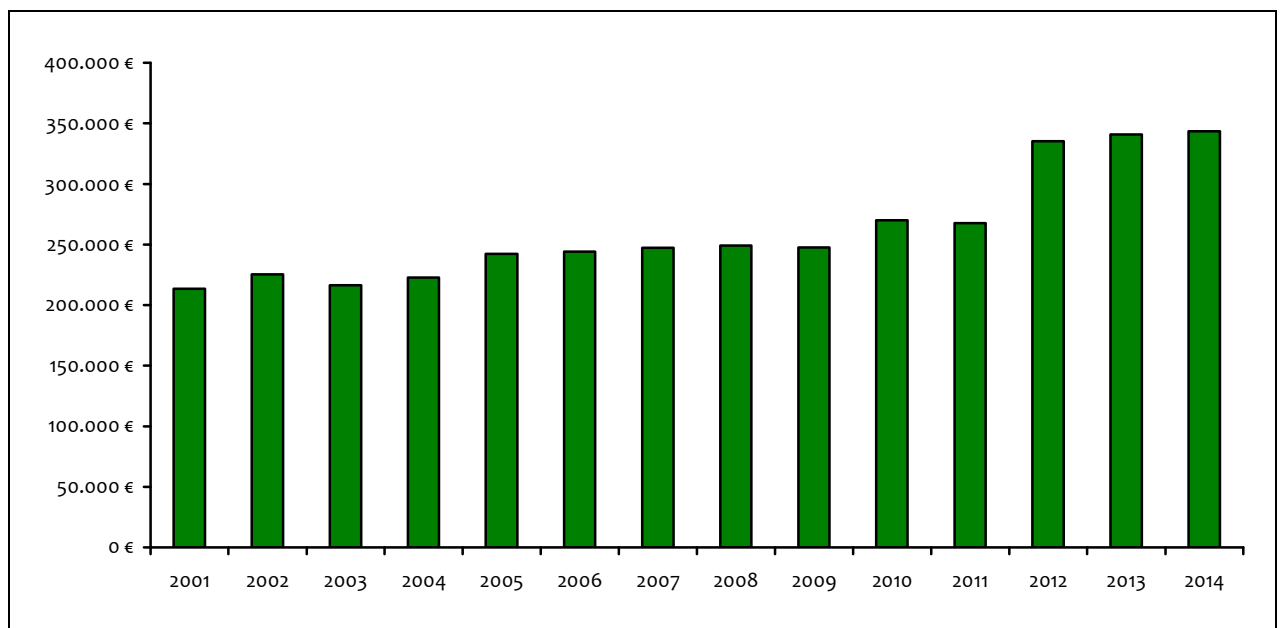

i. Personalkosten

Ausgaben für Personal im Bereich Kernverwaltung, Bauhof, Touristinformation und Wald, inklusive Umlagen für Pensionäre im Bereich der Beamten.

Quelle: Rechnungsabschlüsse

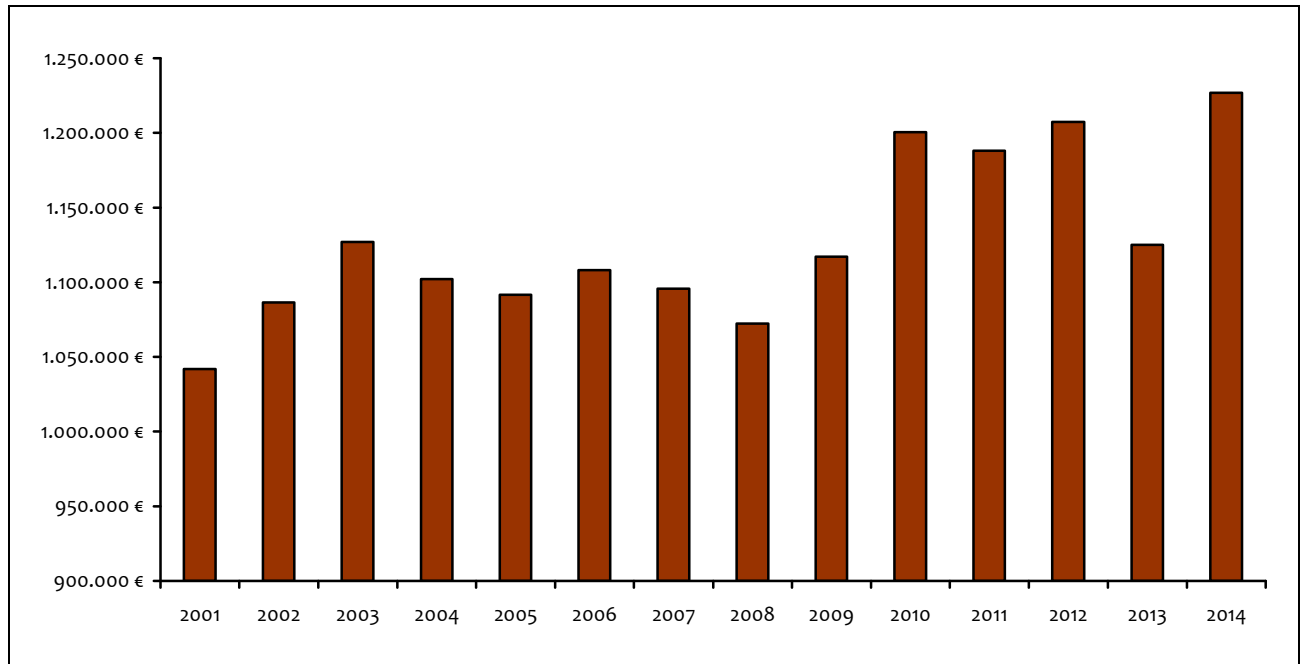

j. Allgemeine Rücklage

Definition: Der Überschuss im Vermögenshaushalt soll der allgemeinen Rücklage zugeführt werden, um z.B. zukünftige Investitionen zu finanzieren.

Quelle: Rechnungsabschlüsse

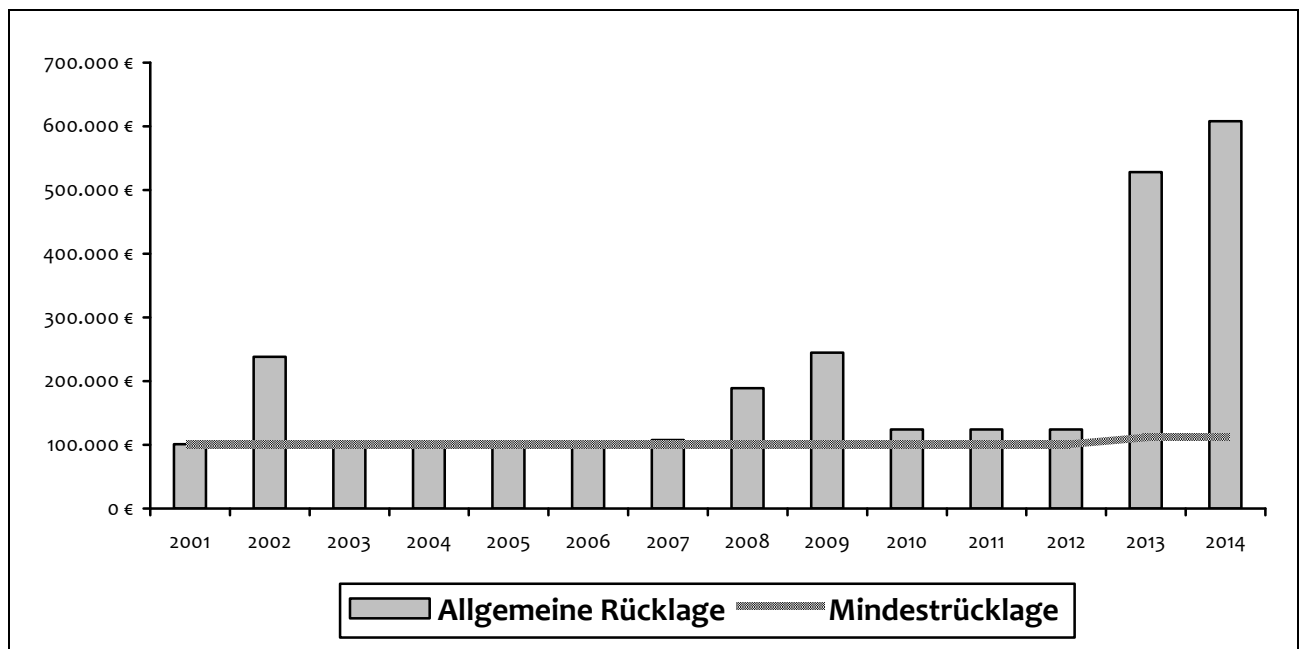

k. Zuführungsrate des Verwaltungshaushaltes an den Vermögenshaushalt

Quelle: Rechnungsabschlüsse

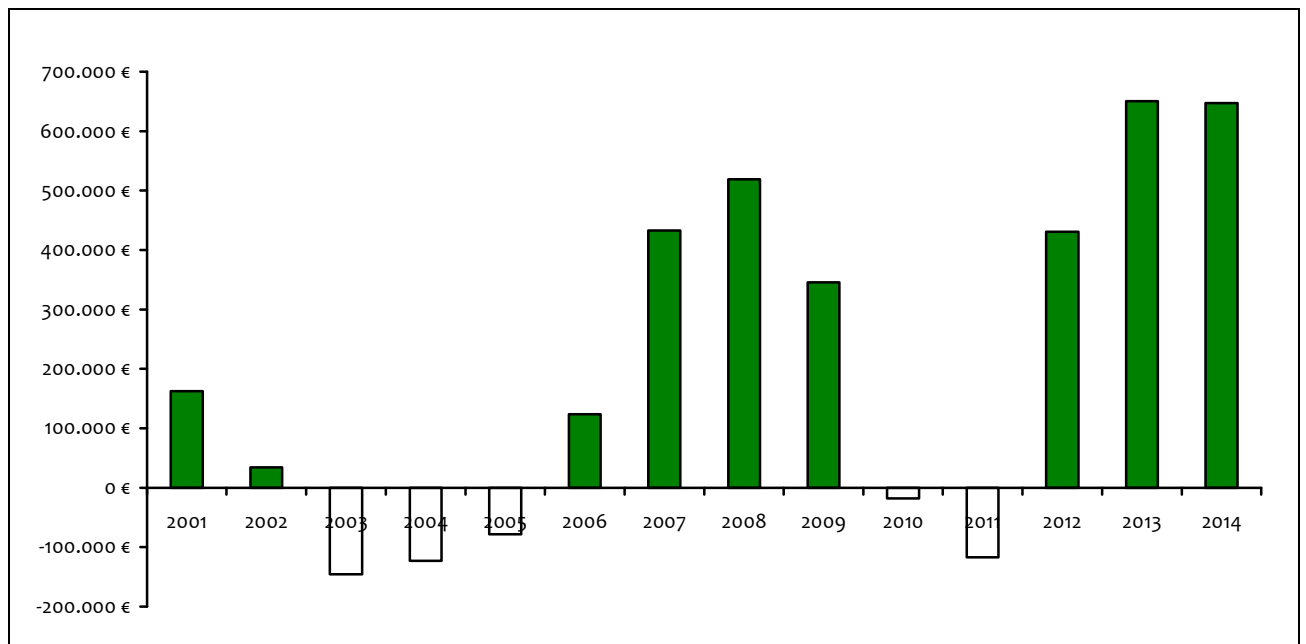

l. Zuführungsrate des Vermögenshaushaltes an die allgemeine Rücklage

Quelle: Rechnungsabschlüsse

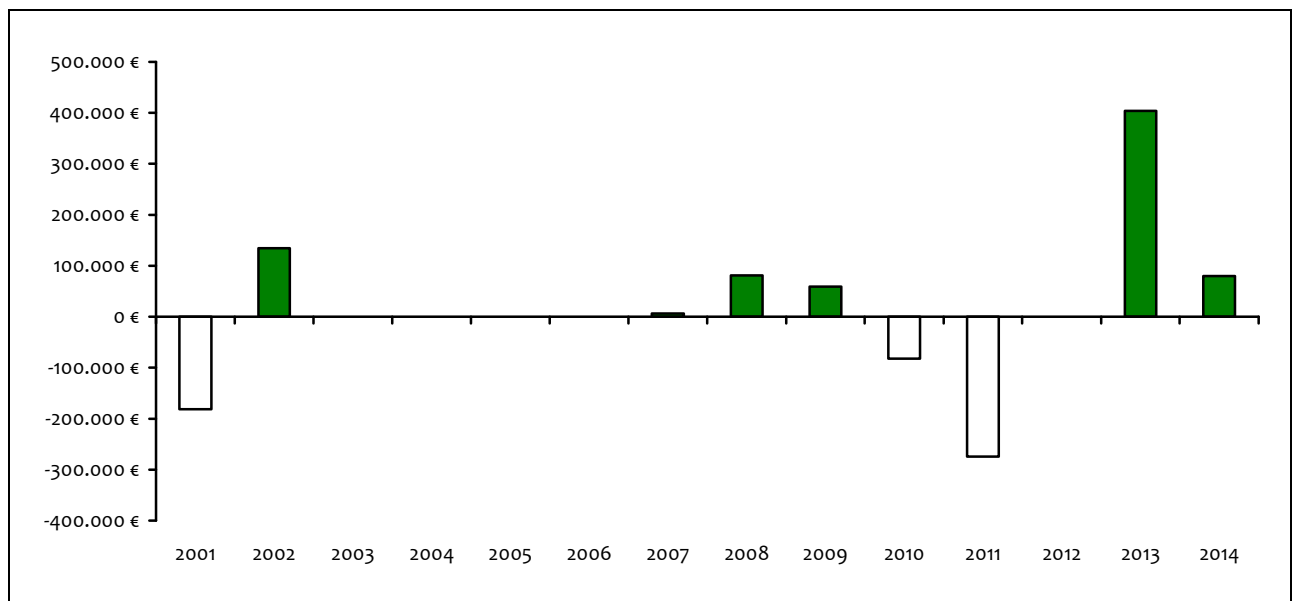

Anmerkung: Die Jahre 2003,2004,2005,2006 sind ebenfalls nicht repräsentativ, da Tilgungsaussetzungen vorgenommen wurden.

m. Veranlagte Abwassermenge in m³
(incl. Grundstücke mit Eigenwasser und Einleitung Zwieselberg)

Quelle: Jahresabschluss Eigenbetrieb Wasserversorgung

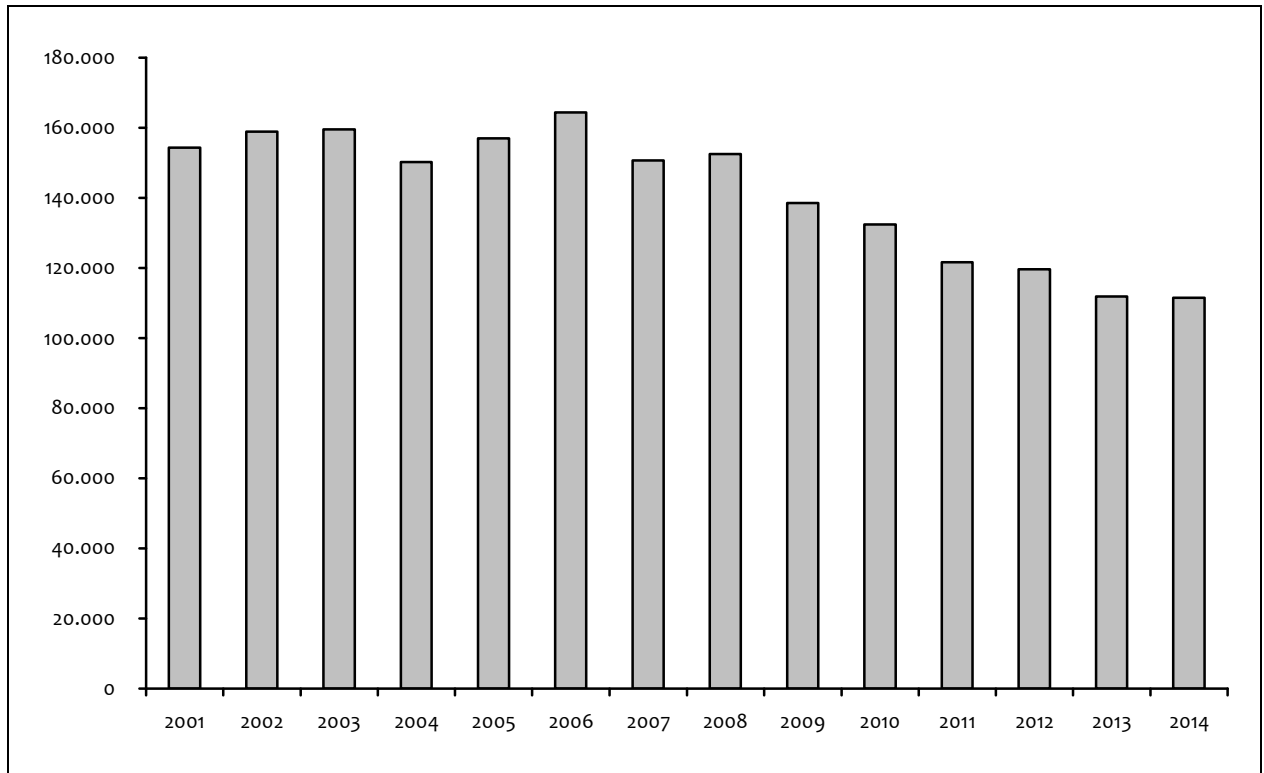

n. Gebührenentwicklung Abwasser in €/m³

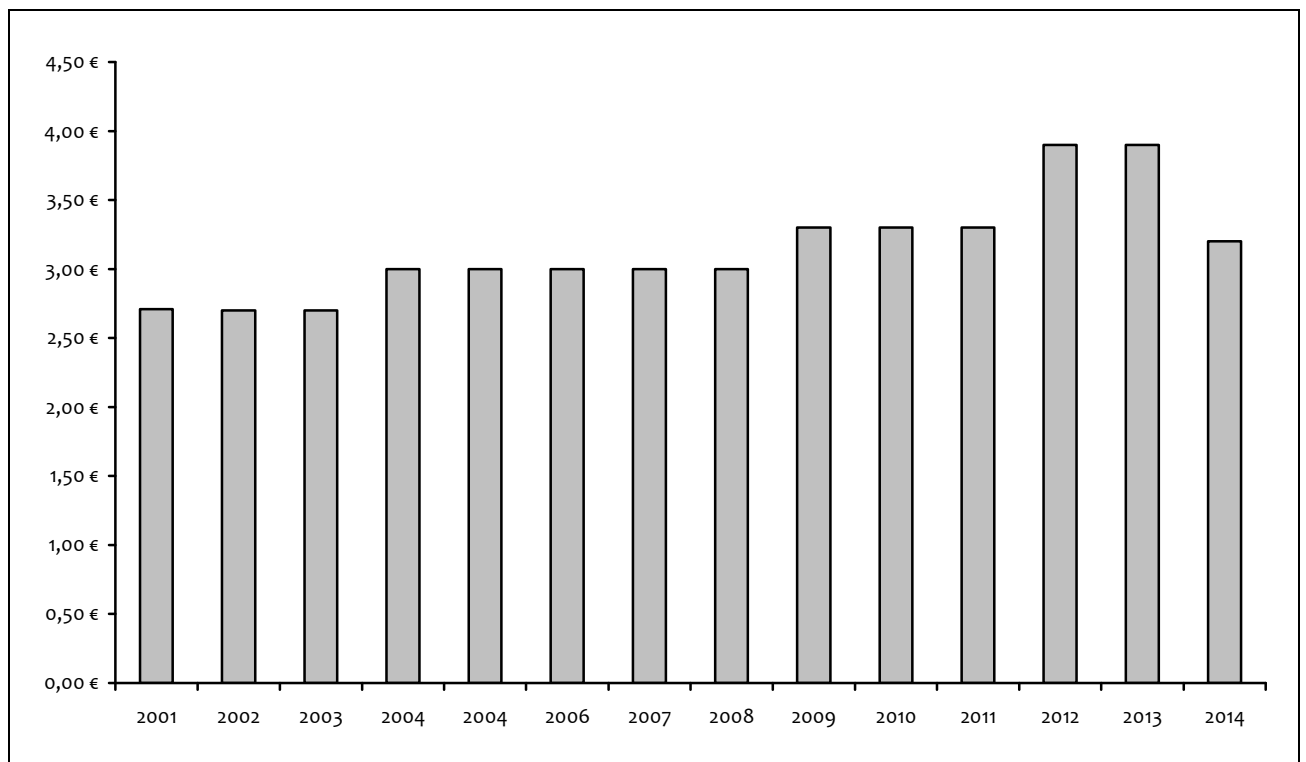

Gebührenhöhe aktuell: 3,00 €/m³

o. Gebührenentwicklung Abwasser in €

Quelle: Rechnungsabschlüsse

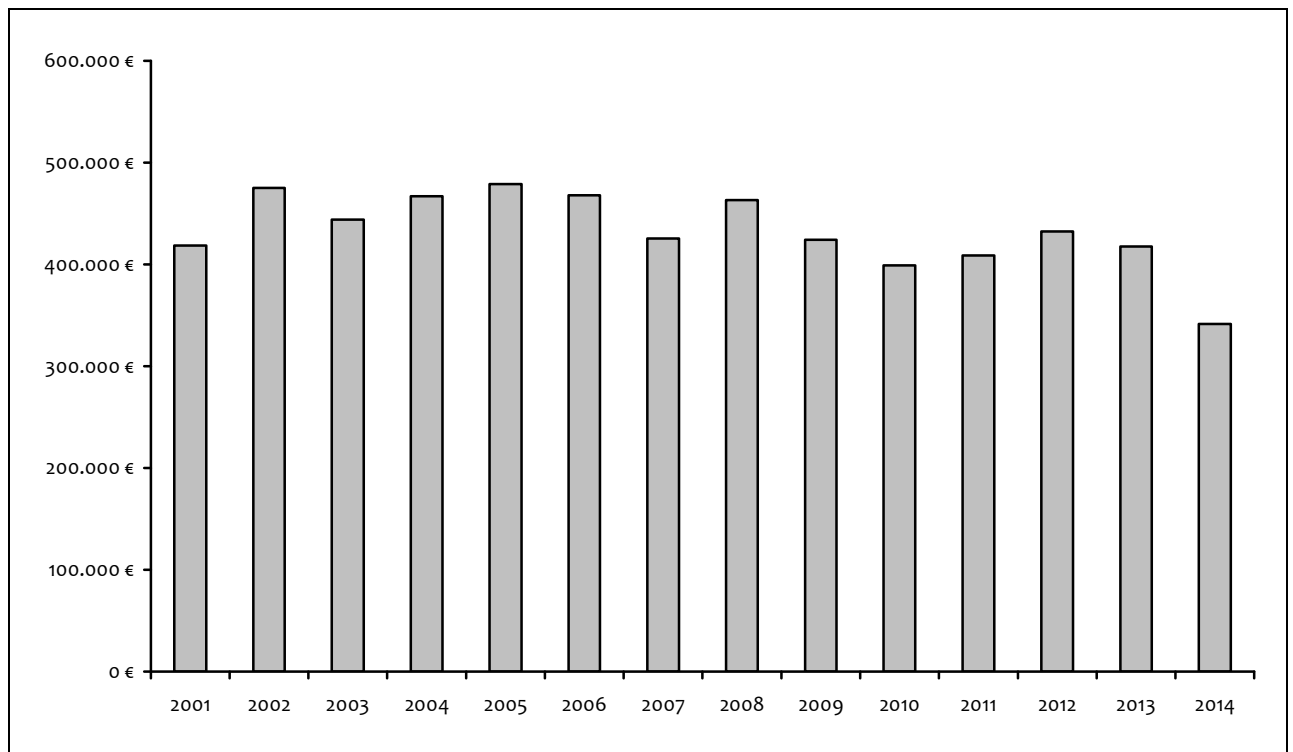

p. Haushaltsvolumen Verwaltung /Vermögenshaushalt

Quelle: Rechnungsabschlüsse

